



Futuros del Arábica suben levemente por soporte de fundamentales y factores de moneda

- Los futuros del Arábica subieron ligeramente este miércoles, influenciados por factores de moneda y fundamentales.
- Del lado de la oferta, el mercado asimila los datos de producción y exportaciones cafetaleras en Colombia para el mes de noviembre. Los embarques colombianos descendieron 11% interanual, mientras que la cosecha se redujo un 22%. En los últimos doce meses (diciembre 2020 a noviembre 2021), las exportaciones de café de Colombia se han mantenido prácticamente inalteradas respecto al mismo periodo hace un año, en 12.6 millones de sacos de 60 kilos.
- Respecto a las monedas, el real brasileño se fortaleció durante la jornada hasta un máximo de dos semanas y media en relación al dólar estadounidense. La apreciación de la moneda de Brasil desalienta al sector exportador, por la desventaja del tipo de cambio. Esta situación ha dado soporte al precio del Arábica. Durante el mes de octubre, los embarques de Brasil cayeron 24% en relación al mismo mes de 2020, sumando 3.43 millones de sacos de 60 kilos. La semana pasada, el gobierno brasileño anunció que en cifras preliminares el país ha exportado en noviembre 1.68 millones de sacos de café no procesado, una baja interanual del 36.5%. Se espera que esta tendencia se mantenga al cierre de diciembre.

Contrato	Apertura	Alto	Bajo	Cierre	Cambio	Int. Abierto
Mar/2022	244.75	247.40	242.25	244.20	0.90	127,777
May/2022	245.20	246.60	241.80	243.65	1.05	48,844
Jul/2022	242.80	245.15	240.70	242.45	0.95	31,633
Sep/2022	241.10	242.85	238.60	240.40	0.95	17,159
Dic/2022	240.00	241.20	236.80	238.55	0.70	22,703
Mar/2023	239.90	240.30	236.15	237.45	0.60	8,459
May/2023	238.80	239.30	235.15	236.45	0.50	1,610
Jul/2023	238.05	238.05	234.30	235.60	0.45	1,113

Interés Abierto y Volumen corresponden a la sesión previa

Volumen:	46,020	Interés Abierto (Posiciones activas):	265,046
		Bajó	-1,763

Rango probable para siguiente sesión:				Estocástico		Análisis Gráfico	
Soportes (Bajo)		Resistencias (Alta)		Zona	Dirección de Corto Plazo	Probabilidad de Precios	
1°	\$235.80/qq	1°	\$252.50/qq	Neutral	Levemente alcista	Neutral a menores	
2°	\$234.75/qq	2°	\$253.20/qq				

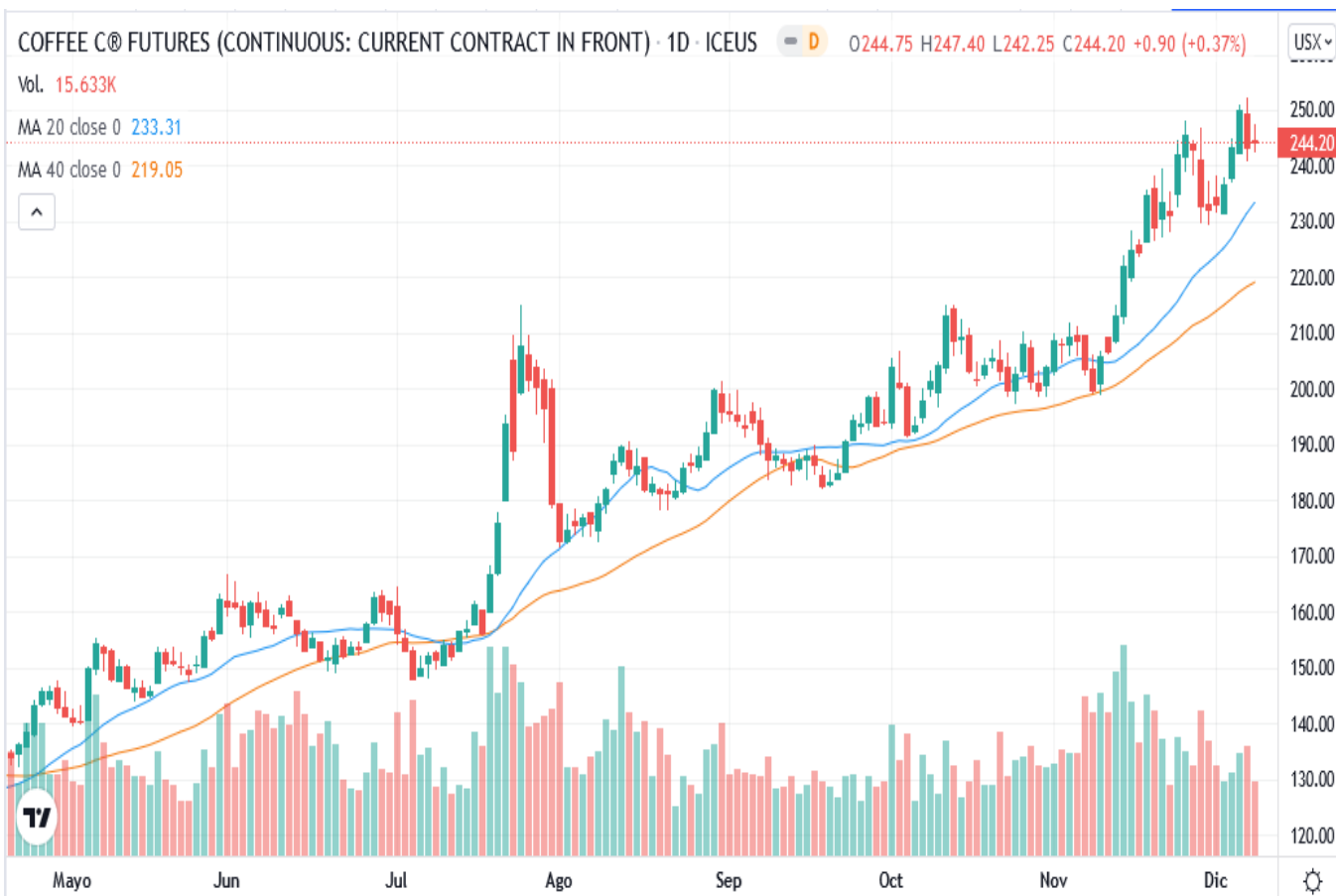

La candela del contrato de Mar/22 dejó cuerpo oscuro pequeño con sombra superior mediana e inferior pequeña. El cierre se ubica arriba de la curva de corto y de largo plazo. Los precios operaron dentro del rango de la sesión anterior (Min: \$240.85; Max: \$252.35).

Se observa debilidad en la dirección alcista de corto plazo. A pesar del leve incremento en los precios de esta jornada, el mercado sigue bajo la influencia especulativa. Existe la probabilidad de que el mercado halle cierta presión por parte de las divisas, dada la proximidad de la reunión de la Reserva Federal (EEUU)

Inventarios Certificados por la Bolsa de NY	
Cierre Actual:	1,602,604
Cierre Anterior:	1,600,374
Diferencia:	+2,230
Pendientes:	30,963
De origen salvadoreño:	725

*Cifras en Sacos de 60 kilogramos

Cotizaciones en otros mercados		
Robusta Ene/22	Subió	\$ 2,409 / Ton.
Barril WTI (Ene)	Sube	\$ 72.60 / Barril