



## Fuerte baja en las Arábicas por influencia de factores especulativos y de moneda

- Los futuros del Arábica bajaron fuertemente este viernes por presión especulativa ante el derrumbe de los principales indicadores bursátiles. El volatilidad de las monedas latinoamericanas también influyó el movimiento de precios. Cabe señalar que los precios caen a un mínimo no observado desde noviembre 2021.
- Los mercados estadounidenses cayeron con fuerza, marcando su peor día del año y borrando todas las ganancias del miércoles tras el anuncio de la Reserva Federal (FED) de sus planes de aumentar su tasa de interés de referencia. El Dow Jones cayó 1,120 puntos (-3.3%), el S&P 500 cayó un 3.7%. Las rápidas oscilaciones del mercado accionario indican que existe mucha incertidumbre de los inversionistas en cuanto al rumbo que tomará la política monetaria de EEUU.
- Si bien el dólar cayó hoy desde un máximo de 20 años, también el real brasileño sufrió un declive en relación al dólar, bajando hasta un mínimo de un mes y medio, en 5.05 unidades. Lo anterior es beneficioso para el sector exportador de café de Brasil, debido a las ventajas competitivas que ofrece la depreciación de la moneda local.
- El mercado ha asimilado el reporte de exportaciones mundiales de la OIC. Los embarques globales en marzo sumaron 13.2 millones de sacos de 60 kilos, un 4% al alza frente al mismo mes de 2021. No obstante, el acumulado de la cosecha 2021/22 apenas mostró una variación del 0.1% a la baja.

Contrato	Apertura	Alto	Bajo	Cierre	Cambio	Int. Abierto
Jul/2022	216.30	216.50	210.00	210.45	-6.80	96,666
Sep/2022	216.80	216.80	210.10	210.45	-6.75	39,811
Dic/2022	216.50	216.50	209.65	210.10	-6.65	36,373
Mar/2023	214.75	215.25	208.85	209.35	-6.60	17,089
May/2023	211.75	212.00	207.90	208.35	-6.60	6,578
Jul/2023	209.70	209.90	206.25	206.75	-6.50	2,652
Sep/2023	207.30	207.40	203.90	204.45	-6.40	2,287
Dic/2023	204.75	204.85	201.40	201.95	-6.40	3,636

Interés Abierto y Volumen corresponden a la sesión previa

Volumen:	25,061	Interés Abierto (Posiciones activas):	207,325
		Bajó	-113

Rango probable para siguiente sesión:				Estocástico		Análisis Gráfico	
Soportes (Bajo)		Resistencias (Alta)		Zona	Dirección de Corto Plazo	Probabilidad de Precios	
1°	\$210.00/qq	1°	\$220.50/qq	Sobre venta	Bajista	Mayores	
2°	\$208.20/qq	2°	\$221.30/qq				

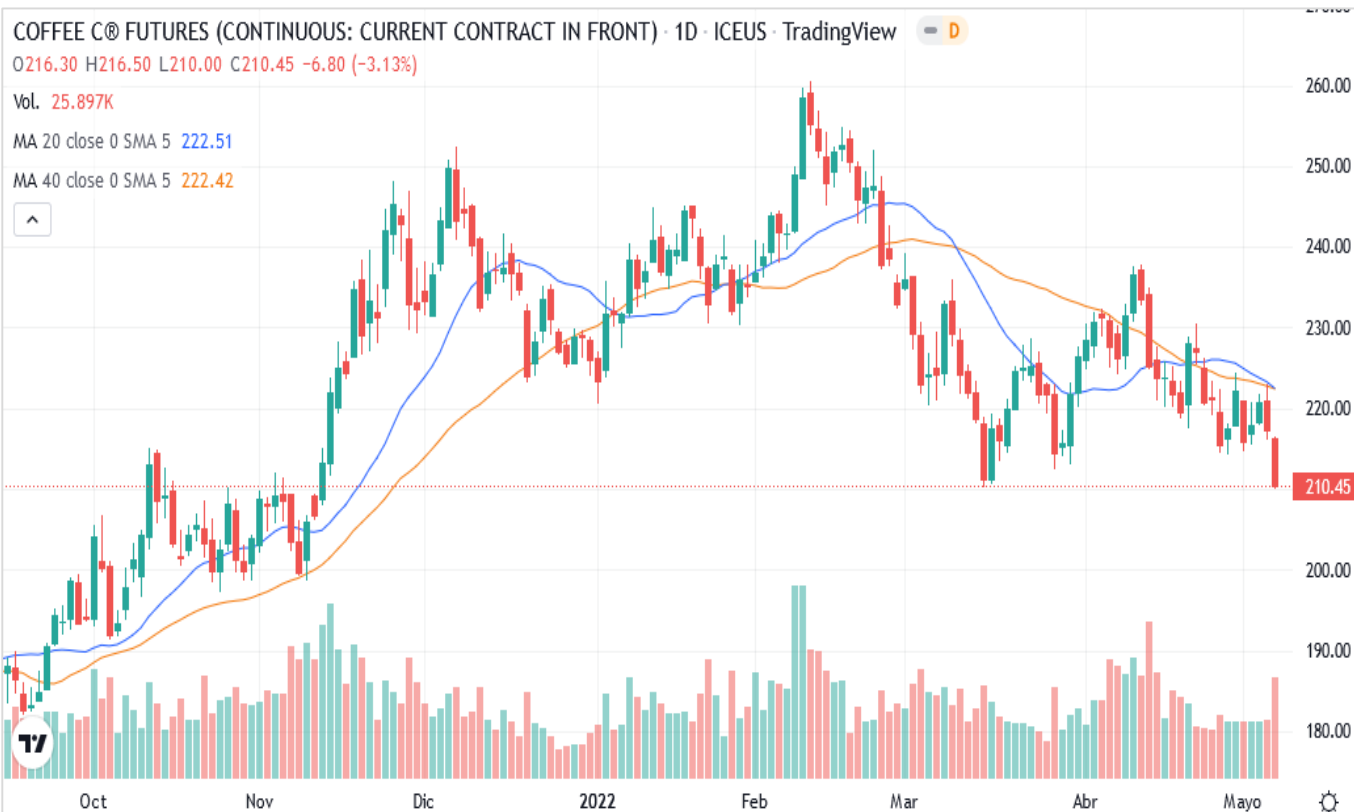

La candela del contrato de Jul/22 dejó cuerpo oscuro grande con sombra superior e inferior pequeña. El cierre se ubica abajo de las curvas de media móvil de corto y largo plazo. Los precios operaron abajo del rango de la sesión previa (Min: \$216.10; Max: \$222.90).

Se perforó la resistencia de los \$210.15 que el mercado había tocado a mediados de marzo. El mercado alcanza un nivel no observado desde noviembre 2020, cuando inició la tendencia alcista que lo llevó a tocar los \$260.00 [Jul/22].

Inventarios Certificados por la Bolsa de NY	
Cierre Actual:	1,121,597
Cierre Anterior:	1,121,597
Diferencia:	Sin cambios
Pendientes:	25,230
De origen salvadoreño:	250

\*Cifras en Sacos de 60 kilogramos

Cotizaciones en otros mercados		
Robusta Jul/22	Bajó	\$ 2,128/ Ton.
Barril WTI (Junio)	Sube	\$ 108.25 / Barril