



Arábicas suben ligeramente, a pesar de la fuerte presión por la coyuntura geopolítica en Europa en todos los mercados

- Los futuros del Arábica subieron ligeramente este viernes, corrigiendo desde un mínimo de \$220.45 en el contrato de Mayo/22. El mercado continúa bajo la influencia de la incertidumbre emanada del conflicto en Ucrania.
- Del lado de las monedas, el dólar se apreció frente al real brasileño (+0.5%) y al peso colombiano (+2.0%). Si bien las monedas de países latinoamericanos productores de petróleo han recibido soporte del incremento del crudo en la última jornada, no ha sido lo suficiente para compensar la demanda del dólar como activo de refugio en los mercados globales.
- Sobre los fundamentales, autoridades aduaneras de Brasil publicaron que las exportaciones de café materia prima (oro) sumaron 3.47 millones de sacos de 60 kilos en febrero 2022, volumen 9% superior al mismo mes de 2021.
- Respecto a otros mercados, el petróleo de Texas escaló hasta un máximo de \$115 en el contrato inmediato. Ayer, el barril Brent, de referencia para Europa, tocó un máximo de \$119.84, y se estima que la tendencia alcista continuará en las próximas semanas. Así lo indica JP Morgan, cuyos analistas pronostican que el barril podría alcanzar los \$185 a finales del 2022, dependiendo hasta dónde lleguen las implicaciones económicas del conflicto ruso-ucraniano. Todo ello influye en las expectativas sobre el comercio mundial, ya que significaría un incremento de los costos de transporte.

Contrato	Apertura	Alto	Bajo	Cierre	Cambio	Int. Abierto
May/2022	224.10	226.75	220.45	224.25	1.35	115,681
Jul/2022	222.70	225.40	219.25	223.00	1.35	38,406
Sep/2022	222.25	224.25	218.25	221.95	1.40	31,825
Dic/2022	220.10	222.30	216.70	220.20	1.25	29,470
Mar/2023	219.50	219.80	214.75	218.35	1.30	9,793
May/2023	217.45	217.55	213.25	216.90	1.45	4,510
Jul/2023	213.80	215.05	211.45	214.65	1.50	2,214
Sep/2023	208.80	211.95	208.75	211.95	1.45	1,627

Interés Abierto y Volumen corresponden a la sesión previa

Volumen:	58,442	Interés Abierto (Posiciones activas):	239,986
		Bajó	-5,020

Rango probable para siguiente sesión:			
Soportes (Bajo)		Resistencias (Alta)	
1°	\$220.25/qq	1°	\$235.60/qq
2°	\$218.15/qq	2°	\$236.50/qq

Estocástico	Análisis Gráfico	
Zona	Dirección de Corto Plazo	Probabilidad de Precios
Sobre venta	Bajista	Neutrales a mayores

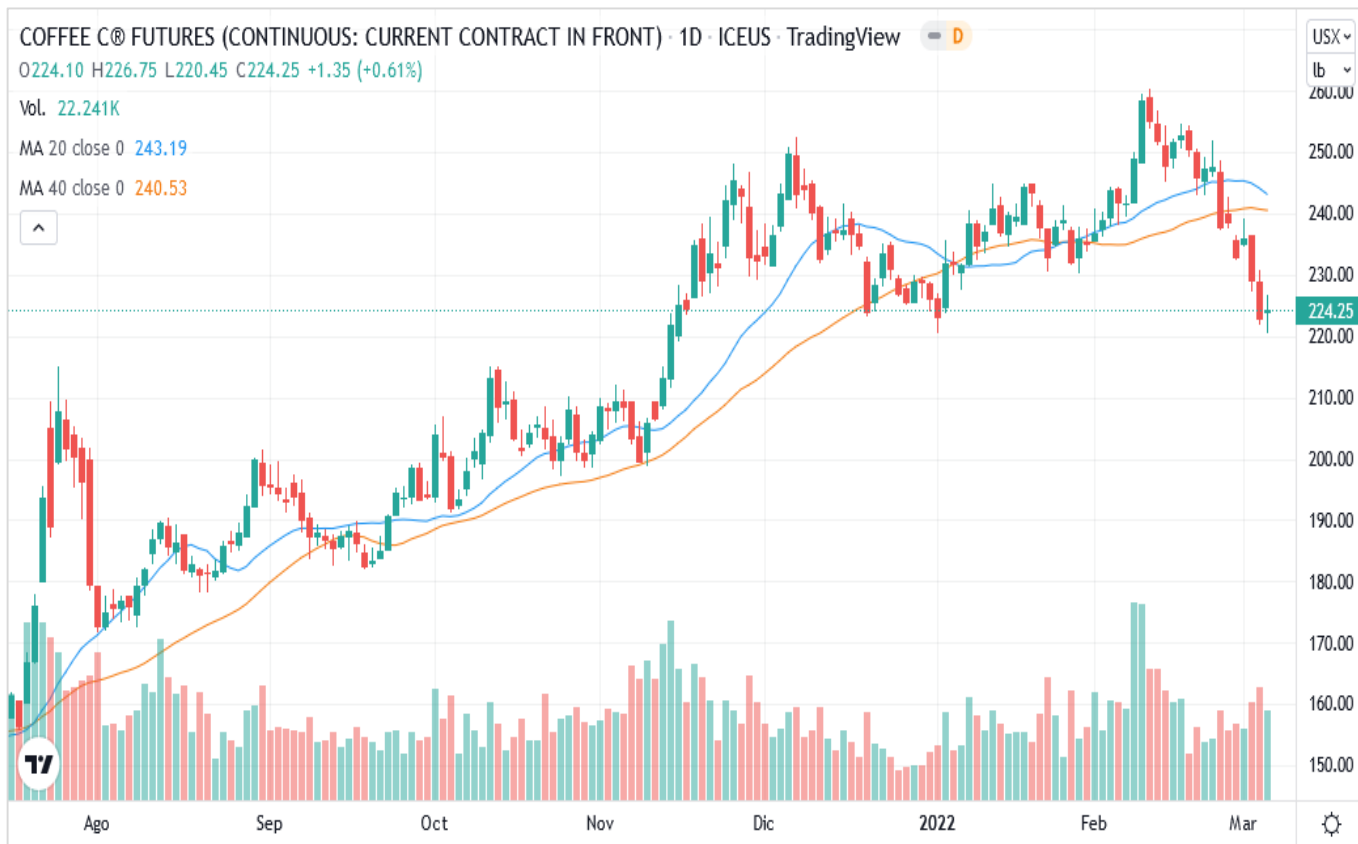

La candela del contrato de May/22 dejó cuerpo claro pequeño con sombra superior e inferior grande. El cierre se ubica abajo de la curva de media móvil de corto y de largo plazo. Los precios operaron abajo del rango de la sesión previa (Min: \$221.75; Max: \$230.70).

El mercado halló soporte en factores técnicos, en especial por la compra especulativa luego del mínimo de \$220.45 que se tocó en horas tempranas. A pesar de la fuerte volatilidad de esta sesión, los precios no lograron consolidar una corrección alcista.

Inventarios Certificados por la Bolsa de NY	
Cierre Actual:	1,002,588
Cierre Anterior:	1,003,338
Diferencia:	(750)
Pendientes:	97,244
De origen salvadoreño:	250

*Cifras en Sacos de 60 kilogramos

Cotizaciones en otros mercados		
Robusta May/22	Subió	\$ 2,038 / Ton.
Barril WTI (Abril)	Sube	\$ 114.40 / Barril