



Precios del Arábica suben con fuerza por soporte de compra especulativa y factores fundamentales

- Los futuros del Arábica subieron fuertemente este martes en corrección técnica. Asimismo, el comportamiento de los precios también estuvo determinado por fundamentales de oferta, especialmente por datos de comercio de café.
- En Brasil, el ministerio de comercio exterior informó que las exportaciones cafetaleras en diciembre 2021 fueron 9% más bajas que en noviembre, y además, 37% inferiores a las reportadas en diciembre de 2020. Cabe señalar que existe cierta reticencia de los productores en cumplir sus obligaciones adquiridas con los exportadores, por lo que la actividad del mercado físico ha sido moderada en el último mes de 2021. Además, problemas logísticos como las limitaciones de espacio y el aumento de los fletes en un entorno de alta demanda, ha afectado a muchas materias primas de exportación de Brasil, incluyendo los embarques de café.
- Del lado de las monedas, las perspectivas en relación al alza de los tipos de interés de la Reserva Federal este año está influenciando finalmente la demanda del dólar. No obstante, diciembre fue un mes con débil desempeño para la moneda estadounidense. Este martes, el dólar se recuperó en horas tempranas en detrimento de las monedas vinculadas a las materias primas, como el peso colombiano y el real brasileño. Lo anterior limitó los avances.

Contrato	Apertura	Alto	Bajo	Cierre	Cambio	Int. Abierto
Mar/2022	224.75	235.75	223.75	231.75	8.45	116,187
May/2022	224.50	235.65	223.75	231.80	8.50	51,751
Jul/2022	224.30	234.80	223.00	231.20	8.60	33,314
Sep/2022	223.45	233.85	222.25	230.55	8.75	20,139
Dic/2022	222.15	232.35	221.30	229.35	8.90	21,580
Mar/2023	221.90	230.95	220.75	228.85	9.00	8,892
May/2023	221.40	230.40	220.30	228.35	9.00	2,254
Jul/2023	220.40	230.35	220.40	227.65	9.00	1,020

Interés Abierto y Volumen corresponden a la sesión previa

Volumen:	30,041	Interés Abierto (Posiciones activas):	260,368
		Subió	1,410

Rango probable para siguiente sesión:				Estocástico		Análisis Gráfico	
Soportes (Bajo)		Resistencias (Alta)		Zona	Dirección de Corto Plazo	Probabilidad de Precios	
1°	\$222.10/qq	1°	\$235.75/qq	Neutral	Sin definir	Neutrales	
2°	\$221.65/qq	2°	\$236.40/qq				

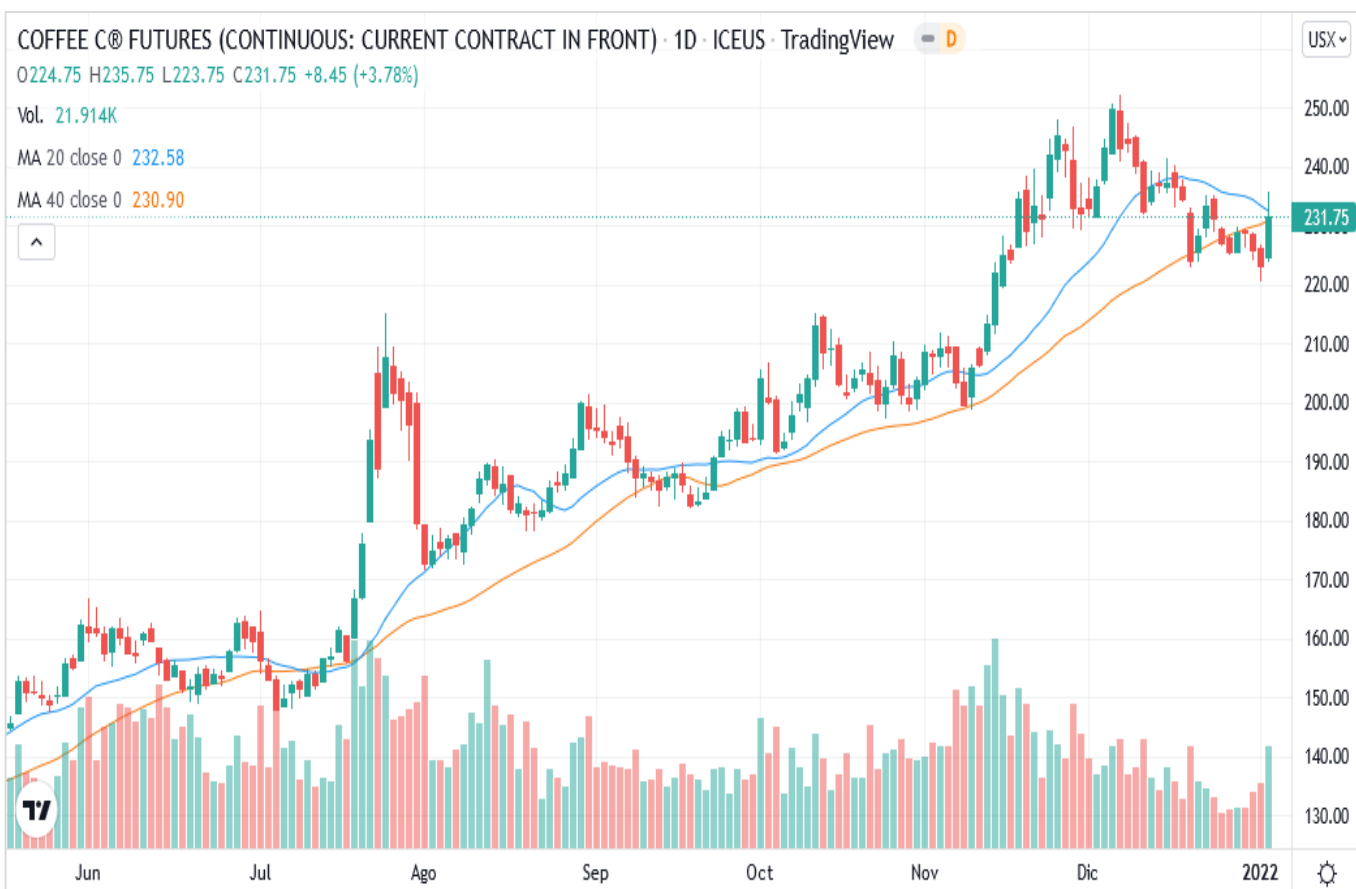

La candela del contrato de Mar/22 dejó cuerpo claro grande con sombra superior grande e inferior casi imperceptible. El cierre se ubica debajo de la curva de media móvil de corto plazo y por encima de la curva de largo plazo. Los precios operaron arriba del rango de la sesión anterior (Min: \$224.10; Max: \$228.80). La corrección alcista implicó un máximo de más de 10 jornadas, en \$235.75. Ayer, el mínimo encontró un tercer punto en la línea de soporte que se había formado entre julio y noviembre, lo que activó la compra especulativa.

Inventarios Certificados por la Bolsa de NY	
Cierre Actual:	1,535,247
Cierre Anterior:	1,538,204
Diferencia:	(2,951)
Pendientes:	6,700
De origen salvadoreño:	725

*Cifras en Sacos de 60 kilogramos

Cotizaciones en otros mercados		
Robusta Mar/22	Bajó	\$ 2,349 / Ton.
Barril WTI (Feb)	Sube	\$ 77.05 / Barril