



## Futuros del Arábica bajan con fuerza debido a presión especulativa y factores de oferta

- Los futuros del Arábica bajaron fuertemente este lunes por presión de fundamentales y venta especulativa. El contrato de Mayo alcanzó un mínimo de nueve jornadas, en \$212.50.
- Respecto a los fundamentales, la consultora Safras & Mercado ha estimado una producción de 61.1 millones de sacos de 60 kilos para la cosecha brasileña 22/23. Lo anterior significaría un aumento del 8% frente a la cosecha 21/22, pero un declive del 12% comparado 20/21, que fue la última cosecha con bienal positiva del Arábica.
- Los precios del crudo cayeron con fuerza este día, lastrando a otras materias primas. La fuerte liquidación tuvo lugar al conocerse que el gobierno de China ha ordenado el confinamiento de Shanghai por el aumento de casos de COVID-19. Cerca de 25 millones de habitantes estarán bajo confinamiento esta semana, y se espera un serio impacto en la demanda de combustibles del mayor importador mundial de crudo.
- Del lado de la demanda, la Universidad de Michigan publicó su índice mensual de confianza de consumidor en EEUU, el cual ha caído a su menor nivel en más de una década ante una creciente inflación que merma su poder adquisitivo. De igual forma, el estudio indica que la mitad de los hogares proyectan una sensible baja en sus ingresos en 2023, debido al alza de precios en EEUU. El mercado de café está atento al desempeño de estos indicadores en los países importadores.
- Los inventarios certificados por la Bolsa Intercontinental retrocedieron hoy poco más de 20 mil sacos de 60 kilos.

Contrato	Apertura	Alto	Bajo	Cierre	Cambio	Int. Abierto
May/2022	221.75	222.95	212.50	214.55	-7.30	89,095
Jul/2022	221.70	222.85	212.70	214.70	-7.10	52,640
Sep/2022	221.10	221.95	212.30	214.20	-6.85	30,383
Dic/2022	219.00	220.25	210.75	212.75	-6.40	28,218
Mar/2023	215.00	215.10	209.15	211.05	-6.10	9,749
May/2023	210.85	210.90	207.70	209.70	-5.90	4,830
Jul/2023	208.50	208.55	205.35	207.45	-5.75	2,179
Sep/2023	210.20	210.20	202.65	204.60	-5.55	1,818

Interés Abierto y Volumen corresponden a la sesión previa

Volumen: 21,658 Interés Abierto (Posiciones activas): 224,275  
Subió 476

### Rango probable para siguiente sesión:

Soportes (Bajo)		Resistencias (Alta)	
1°	\$211.40/qq	1°	\$223.00/qq
2°	\$210.75/qq	2°	\$224.50/qq

### Estocástico

Zona  
Neutral

### Análisis Gráfico

Dirección de Corto Plazo: Bajista  
Probabilidad de Precios: Neutrales

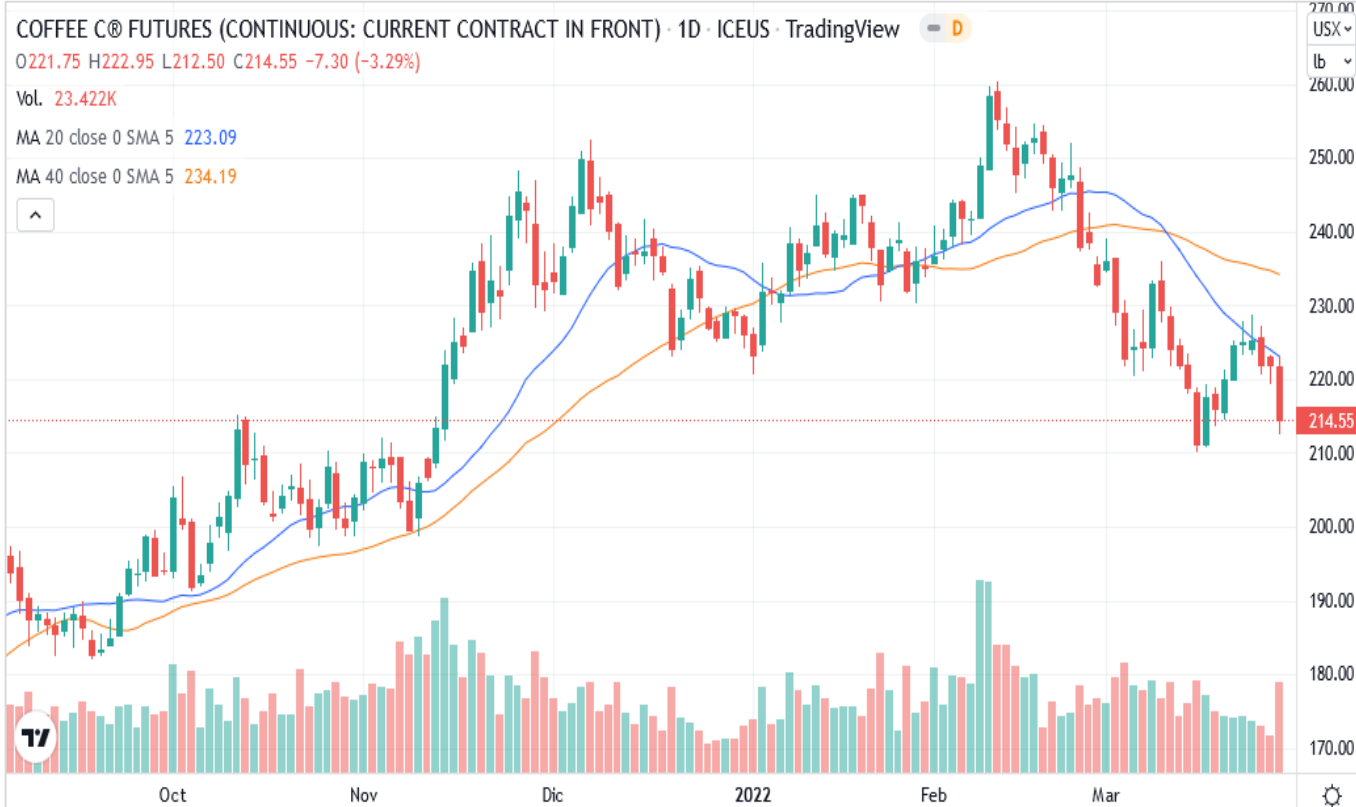

La candela del contrato de May/22 dejó cuerpo oscuro grande con sombra superior pequeña e inferior mediana. El cierre se ubica abajo de la curva de media móvil de corto y de largo plazo. Los precios operaron abajo del rango de la sesión previa (Min: \$219.40; Max: \$223.20).

El mercado continúa sin poder superar la línea de resistencia iniciada en febrero. El panorama se muestra bajista y con probabilidad de alta volatilidad por influencia de factores externos, como la inestabilidad de las materias primas.

### Inventarios Certificados por la Bolsa de NY

Cierre Actual:	1,122,671
Cierre Anterior:	1,143,629
Diferencia:	(20,958)
Pendientes:	24,575
De origen salvadoreño:	250

\*Cifras en Sacos de 60 kilogramos

### Cotizaciones en otros mercados

Robusta May/22	Bajó	\$ 2,140 / Ton.
Barril WTI (Mayo)	Baja	\$ 105.95/ Barril