



## Arábicas suben en reacción a factores fundamentales y la crisis geopolítica en Europa

- Los futuros del Arábica subieron este miércoles por segunda sesión consecutiva, debido al soporte de fundamentales de oferta y demanda; así también por la especulación de los mercados ante la crisis entre la OTAN y Rusia.
- Rusia continúa movilizándose hacia la frontera con Ucrania, mientras que la administración Biden ha enviado equipo militar en apoyo al ejército ucraniano; además, aprobó el despliegue de más tropas estadounidenses en sus bases Polonia, Alemania y Rumania. Los precios del petróleo siguen en aumento ante la crisis geopolítica debido a un eventual recorte de los suministros europeos del crudo, y ello ha sido beneficioso para las monedas latinoamericanas, impulsando a su vez los precios de materias primas agrícolas exportadas por estos países, incluyendo las Arábicas.
- Autoridades aduaneras de Brasil indicaron que las exportaciones de café verde (oro) en el mes de enero fueron 20% inferiores al mismo mes del año 2021, totalizando 2.97 millones de sacos de 60 kilos. Claro está, la cifra se compara con la excelente cosecha que Brasil reportó entre julio de 2020 y junio 2021. Sin embargo, al compararse el desempeño de los embarques en un año similar (2019/20) se obtiene que las actuales exportaciones son 9% más altas que enero 2019.
- Del lado de la demanda, los inventarios certificados por la Bolsa Intercontinental (ICE) cayó por debajo de la línea de 1.2 millones de sacos de 60 kilos. Esta situación ha sido tomada en cuenta por los participantes.

Contrato	Apertura	Alto	Bajo	Cierre	Cambio	Int. Abierto
Mar/2022	237.70	240.35	236.25	238.80	2.10	94,636
May/2022	238.40	240.90	237.00	239.50	2.20	80,094
Jul/2022	237.35	239.80	236.15	238.65	2.35	33,298
Sep/2022	236.05	238.45	235.15	237.65	2.45	26,203
Dic/2022	234.05	236.15	233.25	235.65	2.65	21,531
Mar/2023	233.95	234.15	231.60	234.05	2.80	8,249
May/2023	232.80	232.85	230.55	232.85	2.70	3,600
Jul/2023	231.10	231.15	228.85	231.05	2.35	1,287

Interés Abierto y Volumen corresponden a la sesión previa

Volumen: 67,136 Interés Abierto (Posiciones activas): 274,865  
Bajó -152

Rango probable para siguiente sesión:				Estocástico		Análisis Gráfico	
Soportes (Bajo)		Resistencias (Alta)		Zona	Dirección de Corto Plazo	Probabilidad de Precios	
1°	\$230.30/qq	1°	\$240.85/qq	Neutral	Lateral	Neutrales	
2°	\$229.70/qq	2°	\$241.70/qq				

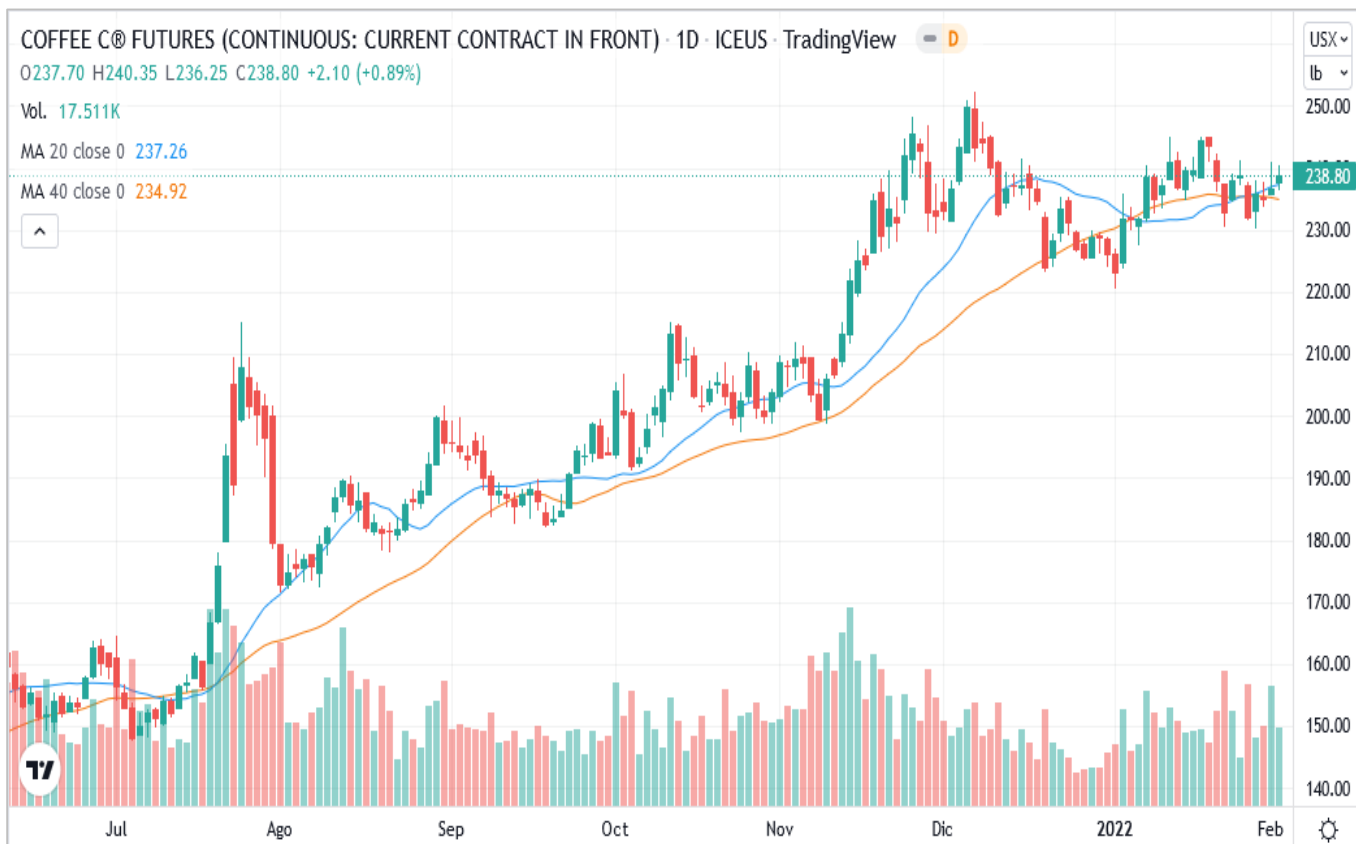

La candela del contrato de Mar/22 dejó cuerpo claro pequeño con sombra superior mediana y sombra inferior pequeña. El cierre se ubica arriba de la curva de media móvil de corto y de largo plazo. Los precios operaron dentro del rango de precios de la jornada previa (Min: \$235.75; Max: \$240.85).

Se mantiene la tendencia lateral en el mercado, con baja o moderada volatilidad de precios. La actividad podría verse influenciada por factores de moneda esta semana, así también por la publicación de datos comerciales en enero 22.

Inventarios Certificados por la Bolsa de NY	
Cierre Actual:	1,149,999
Cierre Anterior:	1,203,501
Diferencia:	(53,502)
Pendientes:	36,948
De origen salvadoreño:	500

\*Cifras en Sacos de 60 kilogramos

Cotizaciones en otros mercados		
Robusta Mar/22	Subió	\$ 2,204 / Ton.
Barril WTI (Mar)	Sube	\$ 86.60 / Barril