



Arábicas bajan por presión de fundamentales y venta técnica, a pesar de la debilidad del dólar estadounidense

- Los futuros del Arábica bajaron moderadamente este viernes en sesión volátil. Los fundamentales de oferta, la venta técnica y la inestabilidad del mercado de divisas han estado tras el movimiento de precios.
- De acuerdo con el Consejo Nacional de Abastecimiento de Brasil (CONAB), la cosecha 2021/22 (jul-jun) sumaría 47.7 millones de sacos de 60 kilos. Esta cifra resulta ser mayor a la proyectada en septiembre pasado, sin embargo, es 24.4% inferior al volumen de producción que se tuvo en 2020/21, debido al ciclo bienal negativo del Arábica. CONAB indicó que los efectos del ciclo bienal fueron acentuados por la prolongada sequía que afectó el eje cafetalero. El mercado tuvo reacciones mixtas a esta noticia, ya que se esperaba que la revisión respecto al informe de septiembre fuese mínima.
- Los participantes continúan asimilando los anuncios de la Reserva Federal del pasado miércoles. El aumento de los tipos de interés de referencia iniciaría en 2022, finalizando así los estímulos de la autoridad monetaria a la economía de EEUU. Por otra parte, las expectativas de los mercados apuntan a un incremento de los tipos de interés por parte del Banco Central Europeo. Las monedas en general han reaccionado a estos anuncios; sin embargo, en el caso de las divisas latinoamericanas, se ha observado cierta estabilidad a pesar de la debilidad del dólar frente a sus pares principales.

Contrato	Apertura	Alto	Bajo	Cierre	Cambio	Int. Abierto
Mar/2022	236.70	238.00	234.00	234.75	-2.10	119,732
May/2022	237.30	238.00	234.10	234.85	-2.15	51,635
Jul/2022	236.00	237.30	233.50	234.35	-2.20	31,896
Sep/2022	235.15	235.90	232.50	233.30	-2.40	17,205
Dic/2022	232.85	234.15	231.10	231.80	-2.40	22,183
Mar/2023	231.65	231.70	231.05	231.05	-2.50	8,804
May/2023	230.60	230.60	230.35	230.35	-2.40	1,780
Jul/2023	229.65	229.65	229.55	229.55	-2.25	1,051

Interés Abierto y Volumen corresponden a la sesión previa

Volumen:	27,512	Interés Abierto (Posiciones activas):	260,047
		Bajó	-727

Rango probable para siguiente sesión:				Estocástico		Análisis Gráfico	
Soportes (Bajo)		Resistencias (Alta)		Zona	Dirección de Corto Plazo	Probabilidad de Precios	
1°	\$231.25/qq	1°	\$243.50/qq	Neutral	Lateral	Neutrales	
2°	\$230.80/qq	2°	\$244.75/qq				

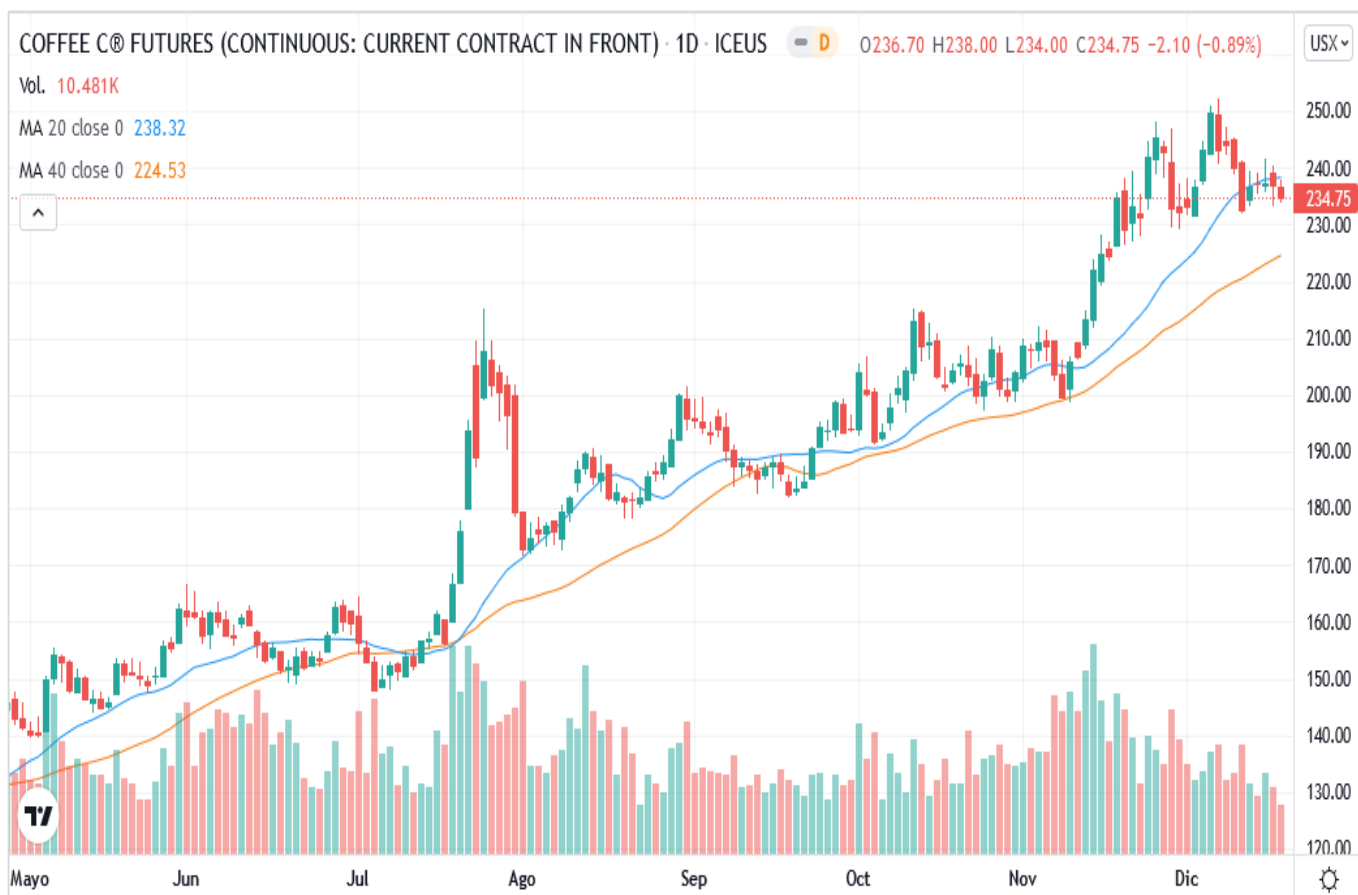

La candela del contrato de Mar/22 dejó cuerpo oscuro mediano con sombra superior pequeña e inferior casi imperceptible. El cierre se ubica debajo de la curva de media móvil de corto y por arriba de la curva de largo plazo. Los precios operaron dentro del rango de la sesión anterior (Min: \$233.25; Max: \$236.85).

A pesar del esclarecimiento de la ruta que tomará la política monetaria en los EEUU, se espera que el nivel de inflación persista durante el 2022. Este factor ha sido tomado en cuenta por los participantes, debido a los impactos que podría tener sobre los costos de exportación.

Inventarios Certificados por la Bolsa de NY	
Cierre Actual:	1,555,363
Cierre Anterior:	1,554,138
Diferencia:	+1,225
Pendientes:	6,375
De origen salvadoreño:	725

*Cifras en Sacos de 60 kilogramos

Cotizaciones en otros mercados		
Robusta Ene/22	Subió	\$ 2,439 / Ton.
Barril WTI (Ene)	Baja	\$ 70.90 / Barril