



Arábicas operan levemente a la baja por presión de la actividad especulativa y comportamiento de divisas

- Los futuros del Arábica bajaron ligeramente este viernes por influencia de factores fundamentales y especulativos.
- Nuevos reportes meteorológicos para Brasil sugieren que la baja de las temperaturas de la próxima semana no será tan pronunciada como se había proyectado inicialmente. El pasado miércoles la NOAA (Oficina Nacional de Administración Oceánica y Atmosférica de EEUU) indicó una alta probabilidad de heladas para entre el 16 y el 19 de mayo, lo que impulsó al mercado hasta un máximo de cuatro jornadas. Lo anterior disminuyó las preocupaciones del mercado; no obstante, los pronósticos de lluvias para este fin de semana en las regiones cafetaleras del sur de Brasil se mantienen.
- Del lado de las monedas, la incertidumbre macroeconómica internacional de cara al segundo semestre de 2022, así como la programación de la Reserva Federal para las alzas de tipos de interés en Estados Unidos, ha sido favorable para la demanda del dólar. No obstante, ello es en detrimento de las monedas de los principales países exportadores de café. La depreciación de estas divisas incentiva la colocación de amplios volúmenes de café en las plazas internacionales.
- El mercado está a la espera de los datos de inventarios en puertos estadounidenses al cierre de abril 2021 por parte de la Asociación de Café Verde de EEUU (GCA).

Contrato	Apertura	Alto	Bajo	Cierre	Cambio	Int. Abierto
Jul/2022	215.90	216.85	209.65	213.90	-1.40	92,643
Sep/2022	215.90	216.85	209.75	214.05	-1.30	42,534
Dic/2022	215.50	216.50	209.55	213.85	-1.20	38,152
Mar/2023	214.75	215.70	208.85	213.20	-1.10	19,370
May/2023	214.15	214.15	208.00	212.30	-1.05	6,825
Jul/2023	212.70	212.70	206.65	211.00	-0.95	2,618
Sep/2023	210.60	210.60	204.80	209.15	-0.85	2,328
Dic/2023	202.70	207.05	202.70	207.05	-0.75	3,869

Interés Abierto y Volumen corresponden a la sesión previa

Volumen:	37,406	Interés Abierto (Posiciones activas):	210,641
		Bajó	-1,641

Rango probable para siguiente sesión:				Estocástico		Análisis Gráfico	
Soportes (Bajo)		Resistencias (Alta)		Zona	Dirección de Corto Plazo	Probabilidad de Precios	
1°	\$206.30/qq	1°	\$220.45/qq	Neutral	Sin definir	Neutrales a menores	
2°	\$205.00/qq	2°	\$222.05/qq				

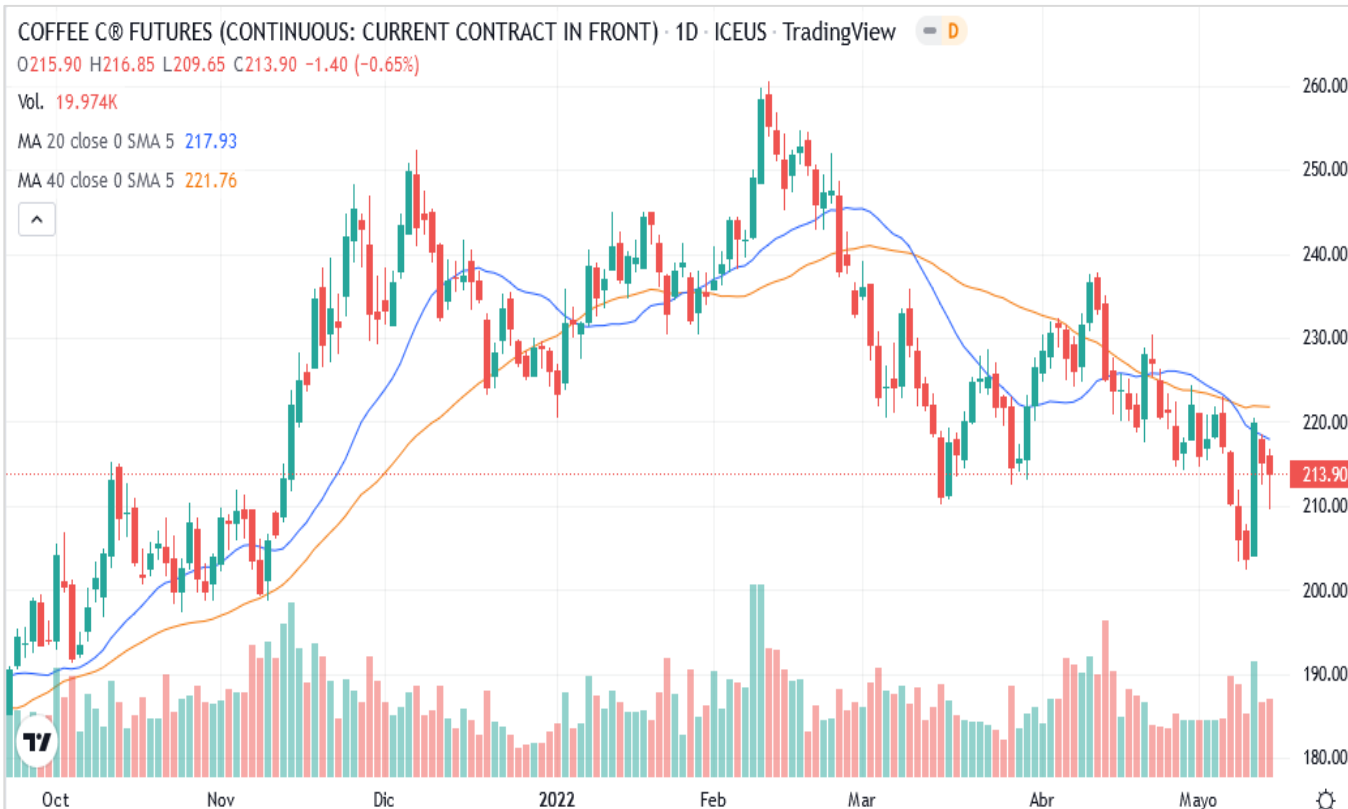

La candela del contrato de Jul/22 dejó cuerpo oscuro pequeño con sombra superior pequeña e inferior grande. El cierre se ubica abajo de las curvas de media móvil de corto y largo plazo. Los precios operaron dentro del rango de la sesión previa (Min: \$212.55; Max: \$220.45).

La actividad fue altamente volátil esta jornada, con un rango de \$7.20. Se mantiene la presión bajista debido a la venta especulativa. A pesar de ello, no se descarta cierto soporte de los fundamentales para la próxima semana.

Inventarios Certificados por la Bolsa de NY	
Cierre Actual:	1,117,719
Cierre Anterior:	1,113,129
Diferencia:	+4,590
Pendientes:	10,635
De origen salvadoreño:	250

*Cifras en Sacos de 60 kilogramos

Cotizaciones en otros mercados		
Robusta Jul/22	Bajó	\$ 2,040/ Ton.
Barril WTI (Junio)	Sube	\$ 110.50 / Barril