



## Futuros del Arábica bajan moderadamente por corrección técnica y debilidad del real brasileño

- Los futuros del Arábica bajaron este viernes por influencia de factores especulativos y de moneda.
- El mercado fue impulsado ayer por los reportes de posibles heladas la próxima semana en las regiones cafetaleras del sur de Brasil. Si bien el soporte fundamental se mantuvo, la toma de ganancias ejerció cierta presión sobre el mercado. El pronóstico para el fin de semana indica la formación de un sistema de baja presión que dejará lluvias sobre Paraná, Sao Paulo, y el sur de Minas Gerais. El descenso de las temperaturas comenzará a percibirse desde el domingo.
- La depreciación del real brasileño durante la jornada ejerció presión para el mercado de Arábicas. La moneda del país sudamericano se encuentra en mínimos de ocho semanas frente al dólar, lo que favorece las negociaciones del café de Brasil en las plazas internacionales. Asimismo, el peso colombiano tocó esta semana un mínimo respecto al dólar no observado desde marzo de 2020; sin embargo, el sector exportador no ha logrado tomar ventaja dada la disminución de la oferta exportable de Colombia (caída del 18% de las exportaciones en abril).
- El Consejo de los Exportadores de Café de Brasil (CECAFÉ) informó que los embarques en abril 2022 cerraron en 2.81 millones de sacos de 60 kilos, una baja del 24% en relación al mismo mes del año pasado. Solo las exportaciones de café Arábica cayeron en 20%, sumando 2.43 millones de sacos.

Contrato	Apertura	Alto	Bajo	Cierre	Cambio	Int. Abierto
Jul/2022	217.90	218.50	212.55	215.30	-4.60	94,408
Sep/2022	218.45	218.45	212.65	215.35	-4.45	42,776
Dic/2022	217.10	217.75	212.35	215.05	-4.30	38,071
Mar/2023	216.20	216.85	211.95	214.30	-4.25	18,947
May/2023	214.70	214.70	211.15	213.35	-4.20	6,834
Jul/2023	213.00	213.00	209.85	211.95	-4.05	2,675
Sep/2023	211.05	211.05	207.85	210.00	-4.00	2,386
Dic/2023	208.85	208.85	205.70	207.80	-3.95	3,879

Interés Abierto y Volumen corresponden a la sesión previa

Volumen:	48,081	Interés Abierto (Posiciones activas):	212,282
		Bajó	-377

Rango probable para siguiente sesión:				Estocástico		Análisis Gráfico	
Soportes (Bajo)		Resistencias (Alta)		Zona	Dirección de Corto Plazo	Probabilidad de Precios	
1°	\$210.30/qq	1°	\$220.45/qq	Neutral	Sin definir	Neutrales	
2°	\$209.15/qq	2°	\$222.05/qq				

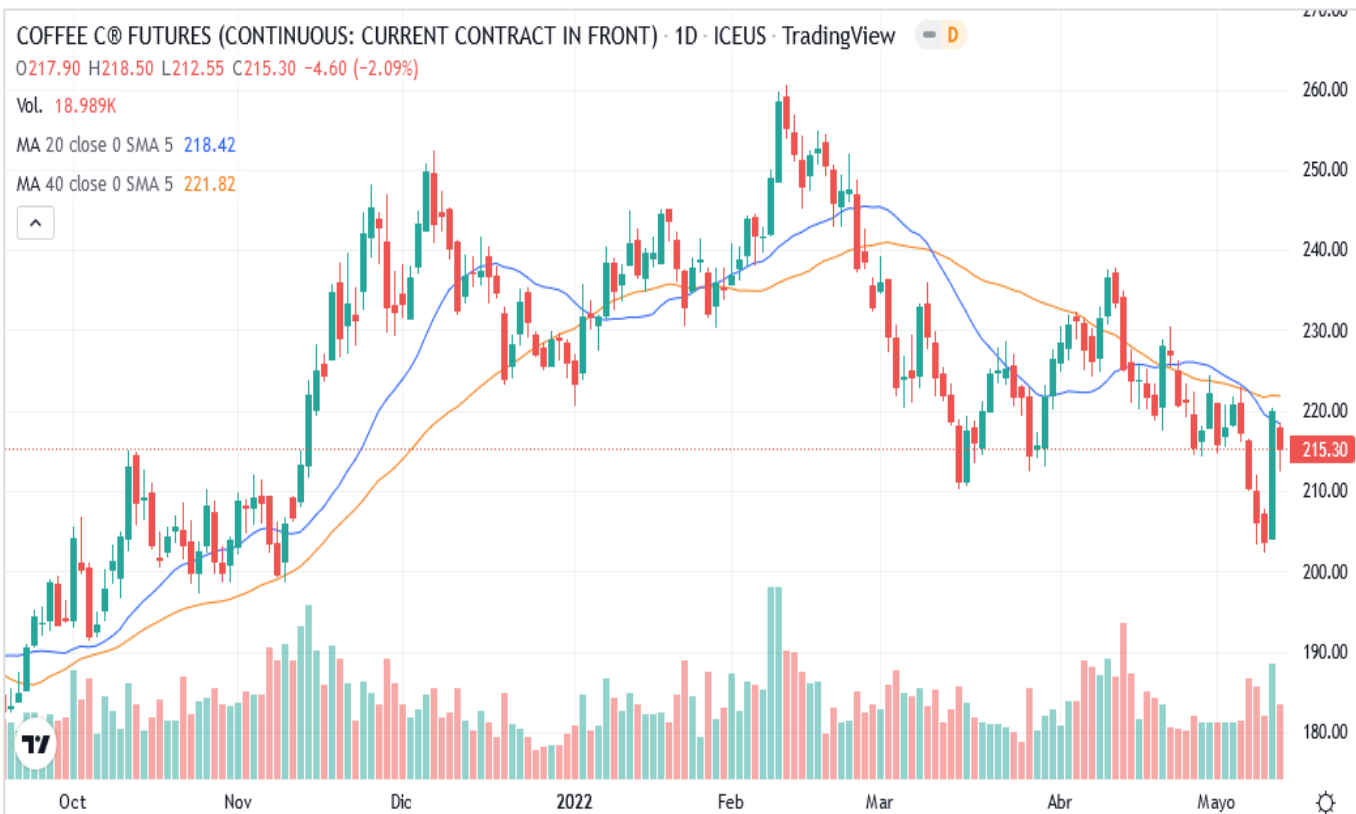

La candela del contrato de Jul/22 dejó cuerpo oscuro pequeño con sombra superior pequeña e inferior grande. El cierre se ubica abajo de las curvas de media móvil de corto y largo plazo. Los precios operaron dentro del rango de la sesión previa (Min: \$204.05; Max: \$220.45). Se espera un periodo de alta volatilidad debido a las noticias de posibles heladas en Brasil. La actividad especulativa podría provocar fuertes oscilaciones la próxima semana.

Inventarios Certificados por la Bolsa de NY	
Cierre Actual:	1,113,129
Cierre Anterior:	1,104,179
Diferencia:	+8,950
Pendientes:	19,700
De origen salvadoreño:	250

\*Cifras en Sacos de 60 kilogramos

Cotizaciones en otros mercados		
Robusta Jul/22	Bajó	\$ 2,058/ Ton.
Barril WTI (Junio)	Sube	\$ 106.15 / Barril