



Precios del Arábica suben fuertemente ante el riesgo de heladas en Brasil y factores de moneda

- Los futuros del Arábica subieron con fuerza este miércoles por impulso de factores fundamentales y especulativos. La jornada marca la mayor alza diaria de la que se tiene registro desde julio del 2021.
- La Oficina Nacional de Administración Oceánica y Atmosférica de EEUU (NOAA), alertó del riesgo de heladas en el sur de Brasil para la próxima semana. La noticia impactó en las expectativas de los participantes, debido a la proximidad de la recolección de café Arábica, especialmente en Minas Gerais. Además, se tiene el antecedente de la helada que afectó las plantaciones en julio del año pasado, y cuyos efectos se han hecho sentir en el potencial productivo de la actual cosecha.
- El dólar estadounidense se mantuvo en máximos de 20 años frente a sus pares principales, no obstante operó estable en relación a las monedas de Brasil y Colombia. Se está a la espera de la publicación de los datos de inflación para abril en EEUU. Estas cifras influirán en la postura de la Reserva Federal respecto a la política monetaria en los próximos meses.
- La Federación de Cafeteros de Colombia (FNC) informó que la producción cafetalera del país andino para la cosecha 2021/22 podría caer hasta en 10%, situándose entre los 12.0 y 12.5 millones de sacos de 60 kilos, frente a los 14.5 millones de sacos que se cosecharon en el año cafetalero 2020/21. La FNC sostiene que el fenómeno de La Niña ha impactado por segundo año consecutivo en la floración de los cafetos. Cabe destacar que en abril, las exportaciones colombianas de café descendieron 18% respecto al mismo mes de 2021.

Contrato	Apertura	Alto	Bajo	Cierre	Cambio	Int. Abierto
Jul/2022	204.05	220.45	204.05	219.90	16.10	95,858
Sep/2022	203.85	220.40	203.85	219.80	16.00	42,261
Dic/2022	203.45	219.95	203.45	219.35	15.90	37,995
Mar/2023	203.35	219.10	203.35	218.55	15.80	18,545
May/2023	202.55	217.55	202.55	217.55	15.60	6,787
Jul/2023	201.15	216.00	201.15	216.00	15.40	2,701
Sep/2023	199.15	214.00	199.15	214.00	15.35	2,342
Dic/2023	196.90	211.75	196.90	211.75	15.30	3,866

Interés Abierto y Volumen corresponden a la sesión previa

Volumen:	36,842	Interés Abierto (Posiciones activas):	212,659
		Subió	578

Rango probable para siguiente sesión:				Estocástico		Análisis Gráfico	
Soportes (Bajo)		Resistencias (Alta)		Zona	Dirección de Corto Plazo	Probabilidad de Precios	
1°	\$202.55/qq	1°	\$220.45/qq	Neutral	Sin definir	Neutrales	
2°	\$201.40/qq	2°	\$222.05/qq				

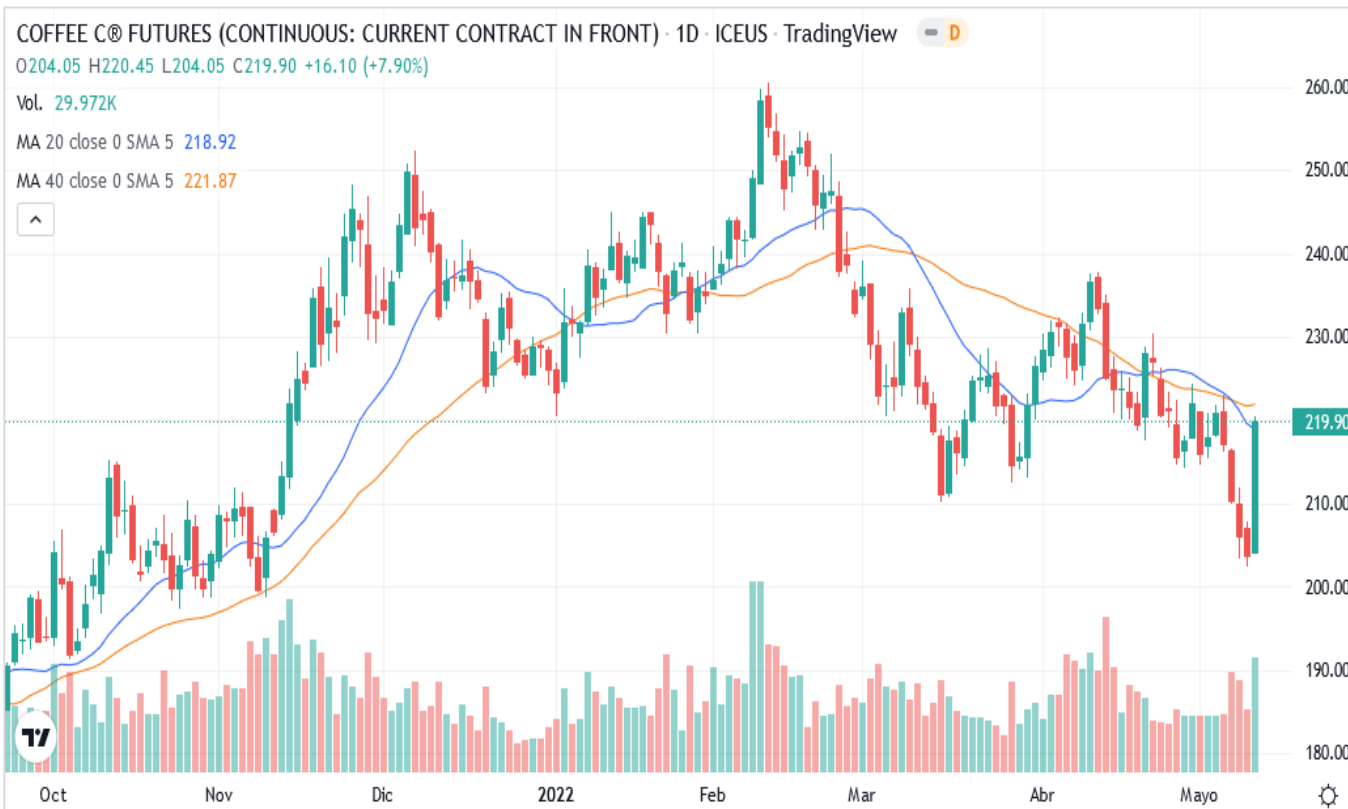

La candela del contrato de Jul/22 dejó cuerpo oscuro grande con sombra superior mediana e inferior grande. El cierre se ubica abajo de las curvas de media móvil de corto y largo plazo. Los precios operaron abajo del rango de la sesión previa (Min: \$210.00; Max: \$216.50).

El Índice de Fuerza Relativa (RSI) mostraba hasta ayer un mercado en zona de sobre venta. Los factores fundamentales y la corrección del mercado confluyeron este día, haciendo posible el rápido y amplio aumento de los precios.

Inventarios Certificados por la Bolsa de NY	
Cierre Actual:	1,104,179
Cierre Anterior:	1,117,072
Diferencia:	(12,893)
Pendientes:	25,230
De origen salvadoreño:	250

*Cifras en Sacos de 60 kilogramos

Cotizaciones en otros mercados		
Robusta Jul/22	Subió	\$ 2,078/ Ton.
Barril WTI (Junio)	Sube	\$ 105.65 / Barril