



Futuros del Arábica suben por soporte de factores técnicos y fundamentales

- Los futuros del Arábica subieron moderadamente este martes, revirtiendo parcialmente las bajas de la jornada anterior.
- Del lado de la oferta, el mercado está asimilando el último estimado de sobreoferta global de la OIC, cifrado en 2.41 millones de sacos para la cosecha 2020/21. Por su parte, las recientes lluvias en Minas Gerais (Brasil) están en la atención de los participantes, ya que la región representa cerca del 30% del volumen de cosecha brasileña. Las lluvias superaron el promedio histórico para esta fecha, lo que podría impulsar los rendimientos en esta etapa de la cosecha 2022/23.
- El presidente de la Reserva Federal, Jerome Powell, se presentó ante el senado estadounidense para anunciar las medidas que tomará la autoridad monetaria en 2022. De acuerdo con algunos senadores, el banco central ha estado sobre estimulando la economía, lo que ha desatado los altos niveles inflacionarios en EEUU. Ante ello, el dólar retrocedió posiciones frente a sus pares principales, lo que dio cierto impulso al mercado de Arábicas.
- El barril de petróleo de Texas (WTI) se disparó este día por encima de los \$81 ante las expectativas sobre el suministro global y las alentadoras proyecciones sobre la demanda internacional, a pesar de la propagación de la variante Ómicron.

Contrato	Apertura	Alto	Bajo	Cierre	Cambio	Int. Abierto
Mar/2022	235.75	238.15	233.55	237.05	2.15	114,739
May/2022	235.60	238.05	233.85	237.00	2.05	54,871
Jul/2022	235.20	237.50	233.60	236.40	1.75	32,244
Sep/2022	234.20	237.00	233.10	235.70	1.50	24,282
Dic/2022	234.10	235.40	231.70	234.30	1.20	22,004
Mar/2023	233.85	234.55	231.05	233.55	1.00	8,927
May/2023	232.85	233.90	230.50	232.85	0.80	2,908
Jul/2023	232.00	233.00	231.55	231.85	0.55	1,044

Interés Abierto y Volumen corresponden a la sesión previa

Volumen:	47,041	Interés Abierto (Posiciones activas):	266,239
		Bajó	-257

Rango probable para siguiente sesión:				Estocástico		Análisis Gráfico	
Soportes (Bajo)		Resistencias (Alta)		Zona	Dirección de Corto Plazo	Probabilidad de Precios	
1°	\$227.15/qq	1°	\$240.50/qq	Sobre venta	Lateralizando	Neutrales	
2°	\$226.40/qq	2°	\$241.25/qq				

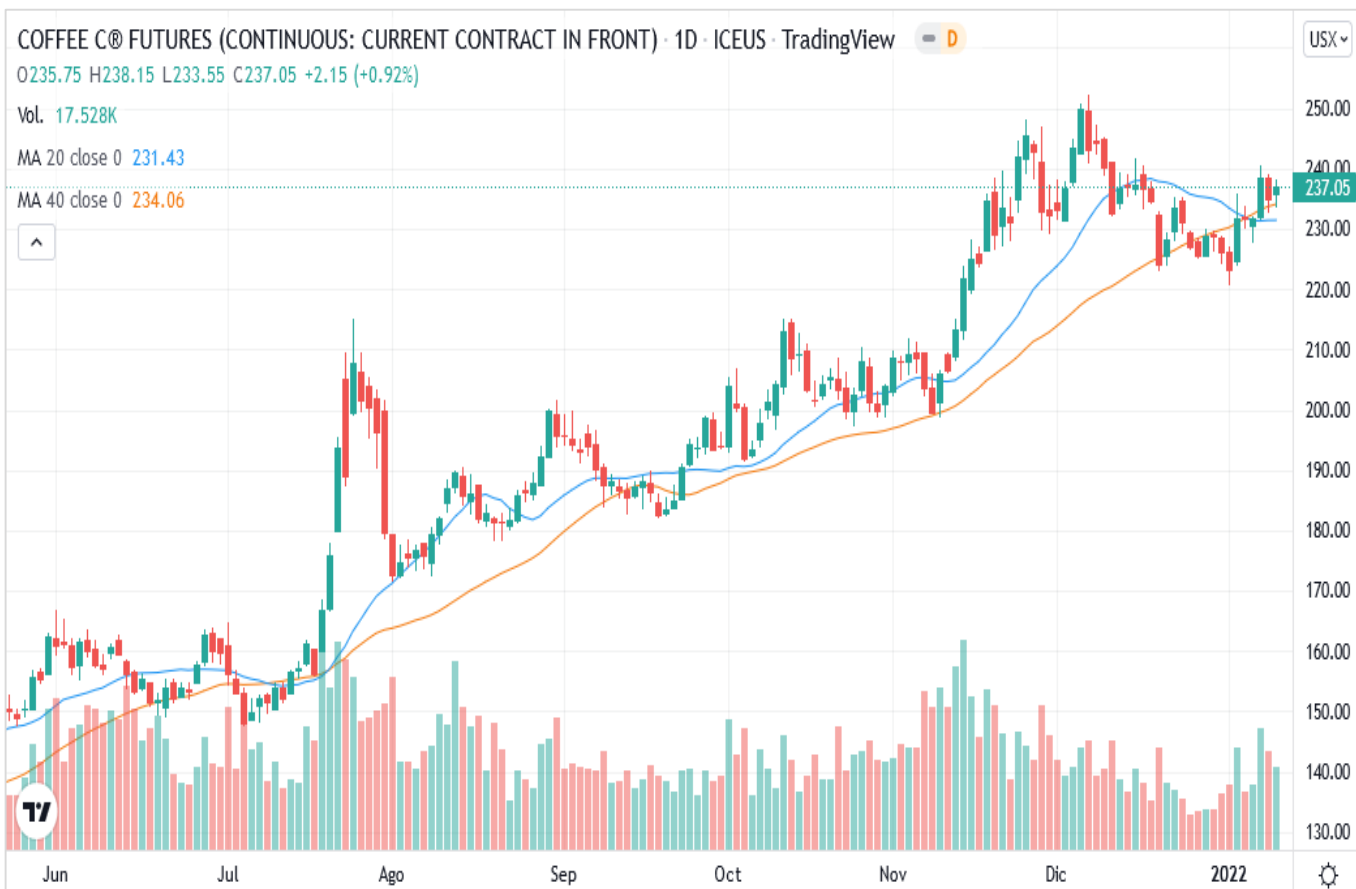

La candela del contrato de Mar/22 dejó cuerpo claro pequeño con sombra superior pequeña e inferior mediana. El cierre se ubica arriba de la curva de media móvil de corto y de largo plazo. Los precios operaron dentro del rango de la sesión anterior (Min: \$232.55; Max: \$239.00). Se observa soporte técnico en las últimas seis jornadas; sin embargo, no existe confirmación de un cambio de tendencia en el corto plazo. La actividad continúa por encima de la línea de soporte iniciada en Julio 2021. Se espera que los fundamentales puedan ejercer influencia en las operaciones esta semana.

Inventarios Certificados por la Bolsa de NY	
Cierre Actual:	1,459,355
Cierre Anterior:	1,492,657
Diferencia:	(33,302)
Pendientes:	8,195
De origen salvadoreño:	725

*Cifras en Sacos de 60 kilogramos

Cotizaciones en otros mercados		
Robusta Mar/22	Bajó	\$ 2,268 / Ton.
Barril WTI (Feb)	Subió	\$ 81.50 / Barril